

みどり豊かな森林を
栄村

森林組合報

第57号

令和2年2月4日

発行者 栄村森林組合
代表理事組合長 桑原重雄
印刷 栄村森林組合



和山区の間伐施工地（林齢52年生） 列状間伐（間伐率20%）

新年のごあいさつ

代表理事組合長 桑原重雄

令和2年の新春を迎え、謹んでお慶びを申し上げます。

日頃より森林組合事業へのご理解とご支援を賜り厚く御礼を申し上げます。

昨年は、集中豪雨及び相次ぐ台風の襲来により、各地で大きな被害が発生しました。10月は台風19号により千曲川の氾濫等甚大な被害を受けました、栄村でも住宅の浸水、道路、農地等大きな被害がありました。被災された皆様に心からお見舞申し上げます。

組合も、林道や作業道が被害を受け事業地への通勤が困難になり、応急復旧して事業完了した場所もありました。道路が復旧できない事業地は作業を中断し繰越になりました。また、今冬は雪不足のため、除雪事業は計画を達成できない見込みです。このため今期の経営は厳しい状況が見込まれます。冬期間の作業等については、今後検討しなければならないと感じています。

さて、令和元年度森林環境譲与税が創設され、県、村に譲与されました。まだ年度途中の譲与であり来年度に向け村と打合せを行い、林業振興に活用できるよう努めて参ります。

木材価格の低迷等厳しい状況ではありますが、CLTなど集成材を中心とした木材利用は確実に増加しています。次世代に豊かな森林を引き継ぐため、役職員一同気持ちを新たに、栄村林業発展のため取り組んで参りますので、皆様のご支援ご協力を賜りますようお願い申し上げます。

結びに、今年は東京オリンピックが開催されます。災害のない良い年となりますように、併せて皆様のご健勝とご多幸をお祈り申し上げ、新年のご挨拶とさせていただきます。

役員・総代の改選について

今年の総代会（4月30日予定）をもって総代の任期が終了します。各地区で、新しい総代を選出いただくようお願いします。各地区の総代定数は、下記のとおりです。

白鳥	14	泉平	6	塩尻	1	原向	4	天代	1
平滝	14	月岡	9	雪坪	3	笹原	2	坪野	2
横倉	5	小滝	5	志久見	11	当部	2	小赤沢	12
青倉	12	野田沢	7	柳在家	5	北野	5	屋敷	9
森	11	大久保	6	切欠	4	中野	3	上野原	6
箕作	11	天地	1	長瀬	8	極野	8	和山	3
村内総代数192名 他町村5名（県内） 他町村3名（津南町）計200名								五宝木	2

各地区の皆さんから総代の人数が多すぎると、ご指摘をいただいておりますが、当組合の総代は、200名で最低人数ですので、ご理解をいただき、ご協力をお願いいたします。

また、役員（理事・監事）も今年の総代会で任期満了します。役員を選出は推薦会議において推薦され、総代会において投票を行い決定されます。推薦会議の構成は、現役員と村理事者の12名で構成されます。

今回改選となる役員数は 理事9名
監事3名 任期は令和5年の総代会までです。

今春 栄村で「第71回長野県植樹祭」が開催されます

長野県植樹祭は県内を10のブロックに分け毎年開催しています。

令和2年は栄村で開催されます。

村ではスキー場を会場とし、県内外から千人弱の方をお迎えする予定です。村民の方の販売スペースもあります。また、植樹活動も出来ますので参加いただき、未来の森林を育てましょう。

下の写真は、昨年開催された木曾町の様子です。雨の中植樹を行いました。また、今年も天皇陛下の御即位を記念する植樹も行われます。



会場のさかえ俱樂部スキー場



台風19号による林道等の被害状況



ここは林道です。大久保集落から、車で5分程山に入った場所です。ヒューム管が詰まりオーバーフローした水が林道をこのようにしました。この林道の奥には約300haの植林された、森林があり間伐期を迎えています。



天地集落から10分程山に入った場所です。路肩が崩壊し、通行が出来ません。この奥に森林整備の事業地があったが中止し繰越になりました。



県道奥志賀公園栄線から20分程山に入った場所です。自力で作業道を修繕し受注事業を完成しましたが思わぬ経費がかかりました。

チェーンソーの技術向上に向けて

この冬は記録的な小雪で過ごしやすい日が続いています。森林組合の現場職員は冬期除雪業務に従事します。しかし小雪で稼働できません。そこで、災害の多いチェーンソー技術向上に向けて日々、伐倒作業の練習を行っています。このような取組を行うことにより、4日以上労働災害は1月末で2037日（5年以上）発生していません。

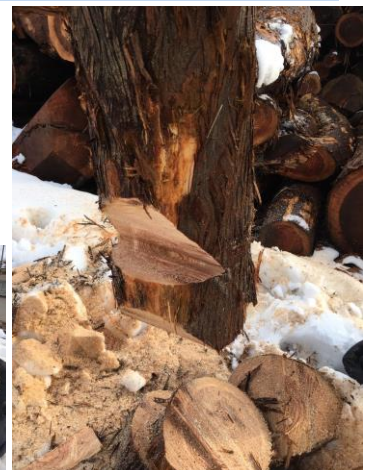

集落懇談会のご案内

集落懇談会を下記の日程で開催します。今年度の事業報告や来年度の計画など説明させていただきます。都合をつけてご出席下さるようご案内致します。※会場は各々の公民館、集落センターです。

月 日	開催地	時 間	範 囲	月 日	開催地	時 間	範 囲		
2月20日 (木曜日)	森	午前9:30~11:30	塩尻・五宝木	2月25日 (火曜日)	志久見	午前9:30~11:30	雪 坪		
	泉 平	午前9:30~11:30			長 瀬	午前9:30~11:30	笹 原		
	白 鳥	午前9:30~11:30			坪 野	午前9:30~11:30			
	野田沢	午後1:30~3:30			北 野	午後1:30~3:30	当部・天代		
	箕 作	午後1:30~3:30			大久保	午後1:30~3:30	天 地		
2月21日 (金曜日)	和 山	午前9:30~11:30		2月26日 (水曜日)	極 野	午前9:30~11:30	中 野		
	上野原	午前9:30~11:30			月 岡	午前9:30~11:30			
	横 倉	午前9:30~11:30			青 倉	午前9:30~11:30			
	小赤沢	午後1:30~3:30			原 向	午後1:30~3:30			
	屋 敷	午後1:30~3:30			小 滝	午後1:30~3:30			
							柳在家	午後1:30~3:30	切 欠

年に一度の機会です。記念品を用意してお待ちしています。

懇談会会場特別価格にて、購買品の販売を行います。会場で購入いただければ大変お得です。



チップソー青鬼・赤鬼 1枚 1,050円 包丁 4,800円 乾椎茸 1,000円
 百草丸 大 2,200円 百草丸 中 1,500円 NN砥石 1,450円
 味噌汁(10個入) 200円 味噌汁(50個入) 900円
 チップソー刈るべえ 9インチ 2,000円 10インチ 2,100円
 (税込価格です)

あ と が き

令和最初のお正月は、雪の心配なく楽しい年明けでした。スキー場と、除雪事業は大打撃ですが、地球温暖化の影響なんでしょうか、自然災害も多かったですね。

十八号線を走っても営業できているお店は数件しかなく、土の山があちこちにあります。りんごの実が絨毯のように見え、前の様なアプルラインに戻れるのかなと思いが通っています。いよいよオリンピックの年になりました。七月二十四日の開会式が楽しみです。日本選手の活躍を期待しています。春期注文書を回覧しています。懇談会で回収しますので、会場へ持参下さるようお願いいたします。

ペレットも販売しています。

税込五十四円(配達料別)



台風19号被害の18号沿いカインズホーム